

Seu de la Jornada  
Hospital Universitari de Vic  
Sala d'actes  
C/Francesc Pla "El Vigatà", 1 - 08500 Vic

Secretaria Tècnica i Organització

**FORES**

C. Francesc Pla " El Vigatà ", 1  
08500 - Vic  
Tel. 93 702 77 13 – 93 702 77 16  
[foresadministracio@chv.cat](mailto:foresadministracio@chv.cat)

Inscripcions

Cal inscriure's al web [www.foresosona.org](http://www.foresosona.org)  
Inscripcions obertes fins el dia **5 de desembre de 2024**

Dirigit a

Metges d'Atenció primària i infermeria

Acreditació

Sol·licitada al Consell Català de Formació Continuada  
de les Professions Sanitàries

Patrocinadors

**SERVIER**  
moved by you

 **NOVARTIS**

**sanofi**



CONSORCI  
HOSPITALARI  
DE VIC

**FORES**

## Actualització de la cardiopatia isquèmica per Atenció primària a Osona i Ripollès

**11 de desembre de 2024**

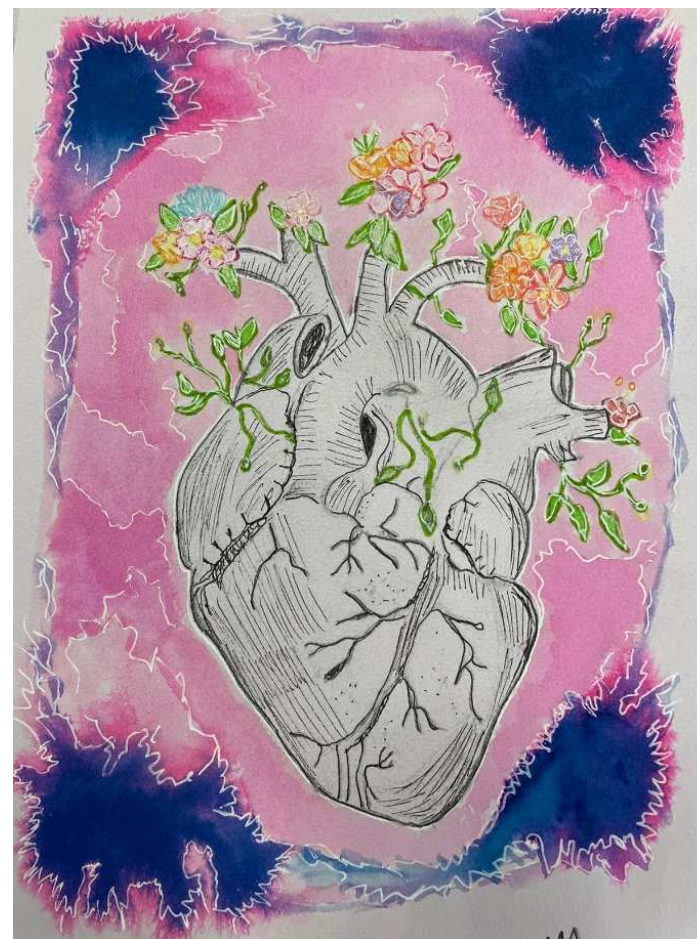

## Objectius de la Jornada

### Objectius generals

- Millorar l'atenció del pacient isquèmic
- Formació d'atenció primària en cardiopatia isquèmica

### Específics o d'aprenentatge del curs

- Millorar temps en IAMEST
- Millorat temps en el Dolor toràcic d'alt i moderat risc
- Millorar la Prevenció CV
- Millorar la qualitat de vida i mortalitat del pacient isquèmic (RHB)
- Millorar els circuits amb Atenció primària

## Ponents

Dra. Silvia Montserrat  
Cap de Cardiologia Consorci Hospitalari de Vic

Dr. Joan Cartanyà  
Especialista en Medicina Familiar i Comunitària

Dr. Nicolas Fassano.  
Especialista en Cardiologia Consorci Hospitalari de Vic

Dra. Gisela Solande  
Especialista en Cardiologia Consorci Hospitalari de Vic

Sra. Laura Prat  
Infermera de Cardiologia Consorci Hospitalari de Vic

Dra. Rosa Terré  
Cap de Rehabilitació Consorci Hospitalari de Vic

Dr. Daniel Lorenzatti  
Expert en imatge cardíaca avançada

## Programa

8:30 - 8:45h

Benvinguda i introducció - Dra. Montserrat

8:45h - 9:15h

Activació del codi IAM des d'Atenció primària. Impacte de la utilització d'un llistat de verificació – Dr. Cartanyà

9:15 - 9:45h

Circuit de derivació de Cardiopatia isquèmica – Dr. Fassano

9:45 - 10:15h

Objectius terapèutics després de la cardiopatia isquèmica – Dra. Solande

10:15 - 10:45h

Projecte de rehabilitació Cardíaca - Dra. Montserrat

\*\*\*\*\*

10:45h - 11:30h

Pausa cafè i passejada cardiosaludable

\*\*\*\*\*

11:30 - 12:00h

Educació Sanitària - Infermera Laura Prat

12:00 - 12:30h

Tractament de les Dislipèmies – Dra. Solande

12:30h - 13:00h

Programa rehabilitació cardíaca post IAM - Dra. Terré

13:00h - 13:30h

Aterosclerosis en angioTAC, quan té rellevància Clínica? – Dr. Lorenzatti

13:30h

Clausura – Dra. Morral